



MĚSTSKÝ ÚŘAD KUTNÁ HORA

Havlíčkovo náměstí 552/1, 284 01 Kutná Hora, IČ: 00236195

Odbor životního prostředí

sídlo odboru: Radnická 178, Kutná Hora

e-mail: podatelna@kutnahora.cz

tel.: 327 710 111, ID DS: b65bfx3

mu.kutnahora.cz

Váš dopis ZN.: žádost
 Ze dne: 27.12.2021
 Naše Č.j.: MKH/040606/2022
 SpZN.: MKH/194979/2021/06/ZPR/VAV
 Vyřizuje: Bc. Vladimír Vaňhal
 Tel.: 327710273
 E-mail: vanhal@mu.kutnahora.cz
 Datum: 23.3.2022

ROZHODNUTÍ

Městský úřad Kutná Hora, odbor životního prostředí, věcně a místně příslušný orgán státní správy myslivosti formálně příslušný dle zákona číslo 314/2002 Sb., o stanovení obcí s pověřeným obecním úřadem a stanovení obcí s rozšířenou působností, dle § 66 odst. 1 zákona číslo 128/2000 Sb., o obcích (obecní zřízení) ve znění pozdějších předpisů, věcně příslušný dle ust. § 60 zákona číslo 449/2001 Sb. o myslivosti a o změně některých zákonů, ve znění pozdějších předpisů (dále jen zákon o myslivosti), místně příslušný dle ust. § 11 zákona číslo 500/2004 Sb., správní řád ve znění pozdějších předpisů (dále jen správní řád), dle ustanovení § 31 odst. 4 zákona o myslivosti, na základě žádosti JUDr. Filipa Sternberga, nar. 29.10.1956, bytem Český Šternberk 1, 257 26 Divišov, vyplývající ze změny vlastnictví honebních pozemků, **rozhodl takto:**

I.

Na základě ust. § 31 odst. 4 zákona o myslivosti mění hranice a výměry honitby Zbizuby - číslo honitby CZ2112110042, držitele Honebního společenstva Zbizuby, Zbizuby 63, 285 04 Uhlířské Janovice, IČO: 46405780, uznané rozhodnutím Okresního úřadu v Kutné Hoře, referátu životního prostředí dne 12.3.1993, číslo jednací RŽP/673/1993, které nabylo právní moci dne 13.4.1993, uvedené do souladu s ustanovením § 17 zákona o myslivosti rozhodnutím Městského úřadu Kutná Hora dne 29.4.2003, číslo jednací ŽP/5630/02/Vi, které nabylo právní moci dne 23.5.2003. Na základě změny vlastnických vztahů se z honitby uvolňují následující honební pozemky:

k.ú. Český Šternberk

495, 494, 493, 492, 490, 486/4, 486/5, 488/1, 477/1, 478, 486/6, 486/3, 482/2, 487, 486/1, 485, 483, 482/3, 482/1, 481/1, 477/3, 458, 477/2, 457/2, 424/4, 422/3, 412/4, 412/22, 413/1, 413/2, 424/1, 457/1, 460, 461, 432/2, 425, 426, 433/6, 433/5, 433/7, 433/4, 433/1, 433/3, 387/27, 420/1, 420/2, 419/1, 500/1, 501/4, 407/1, 410/2, 415, 414/1, 414/2, 412/1, 410/1, 570, 412/16, 407/2, 406, 405/1

k.ú. Soběšín

519, 520/2, 513, 514, 515/1, 516, 512/4, 512/2, 512/3, 512/1, 432, 506, 511, 510, 509, 508/2, 508/1, 507, 499, 497/4, 487/1, 474, 423/3, 583/2, 424, 423/2, 422, 421, 419/2, 413/4, 413/3,

419/1, 417, 418, 401, 400, 399/2, 399/1, 398, 393/3, 393/1, 395, 394, 406/2, 413/2, 408, 382/1, 381/1, 381/2, 380/1, 411/1, 442, 379, 444, 378, 376/2 č., 607/10 č., 607/9, 375/17, 554/4, 297/2, 297/1, 297/4, 297/5 č., 304, 297/6 č., 295/1, 295/2, 296/1, 294/1, 296/4 č., 210/20 č.

k.ú. Podveky

674/1, 676, 453/2, 593/1, 592, 679, 680, 581/1, 681/2, 389, 390/1, 390/2, 388, 387, 381

k.ú. Vranice

808, 807/1, 210, 221/11

Dotčené honební pozemky ve vlastnictví třetích osob:

k.ú. Český Šternberk

496, 481/2, 497, 498, 499/1, 429/1, 501/2, 393/2, 399/33, 387/24, 470/1, 470/3, 471, 472, 474, 464/1, 464/2, 456, 465, 387/2, 451, 466, 467/1, 450/1, 439, 399/30, 399/23, 399/28, 399/24, 399/25, 399/26, 399/31, 399/29, 501/10, 399/39, 399/40, 399/41, 399/42, 399/43, 399/44, 399/45, 399/46, 399/47, 399/48, 399/49, 399/50, 399/22, 428, 427, 412/12, 412/23, 412/26, 412/8, 412/21, 412/20, 444/2, 446/1, 420/4, 438/1, 419/3, 412/13, 412/15, 444/1, 420/3, 419/2, 396/3, 405/3, 446/2, 399/2, 399/32, 399/18, 384/2, 454, 432/1, 430/3, 455

k.ú. Soběšín

297/3, 297/1, 596/5, 596/1, 596/2, 520/1 č., 586 č., 583/1, 584 č., 580 č., 581, 403, 396, 392/1, 392/6, 607/4, 607/7, 607/3, 579, 497/2, 306/2, 497/5, 210/26 č., 188/9 č., 188/12 č., 405, 404, 582, 626, 625/1 č., 622/1, 621, 393/2, 387, 383, 384/1, 382/2, 384/2, 385, 384/3, 384/4, 390, 391/1, 391/2, 389, 306/1, 384/5

k.ú. Podveky

391, 685/2, 453/5, 685/4, 687/2, 685/3, 687/1, 453/46, 685/1, 453/47, 684/2, 684/1, 682/2, 682/1, 682/3, 749/2 č., 453/48

k.ú. Vranice

862, 863, 864/1 č., 807/2, 209, 208 č., 816 č., 817 č., 818 č., 819, 820

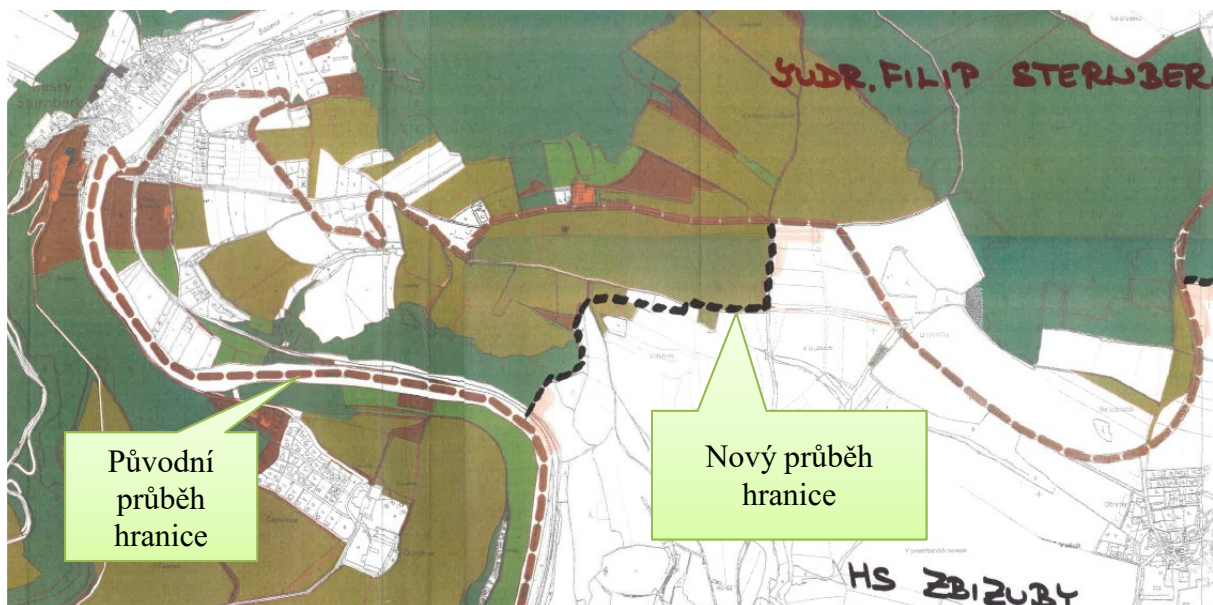

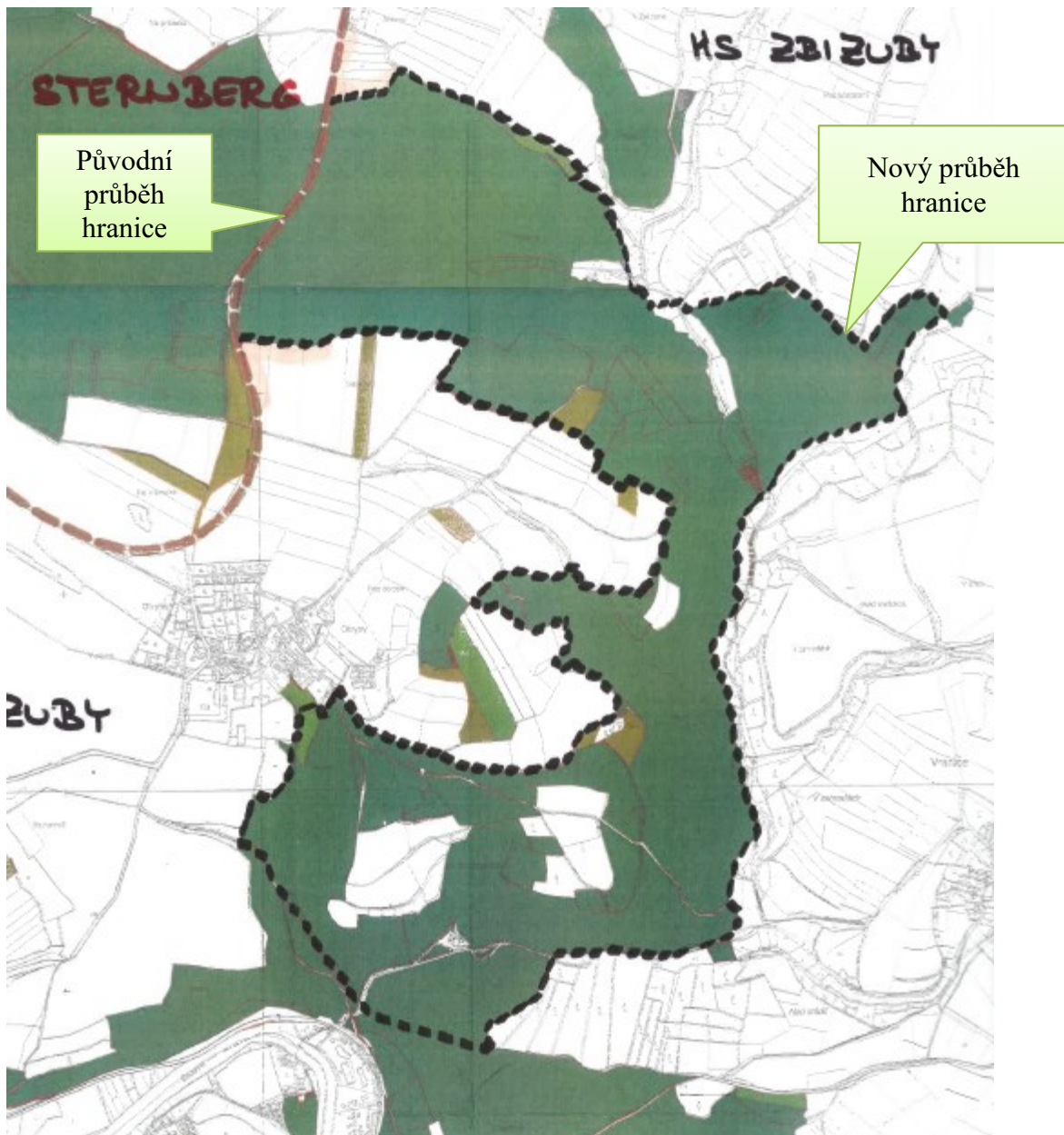

Popis nové společné hranice honiteb Český Šternberk a Zbizuby

Z osady Zalíbená po hlavní silnici směr Český Šternberk cca 350 m až na rozhraní louka-les, kde hranice odbočí doleva a po tomto rozhraní pokračuje východním směrem podél lesního pozemku p.č.674/1 cca 400 m, dále pokračuje po severovýchodním obvodu parcel p.č.676 a p.č.592, poté se stáčí jihozápadním směrem až k lesnímu pozemku p.p.č. 674/1. Zde pokračuje jihovýchodním a dále jižním směrem po jeho obvodu až k napojení na lesní cestu, po které dále pokračuje jihovýchodním směrem cca 80 m na křižovatku účelových cest, z které pokračuje východním směrem až na roh lesa s místním názvem Burghard. Zde pokračuje po jeho severním a severovýchodním obvodu a to včetně parcely p.č.391 k.ú.Podveky, dále se hranice napojuje na obvod lesních pozemků p.č.388, 381 a 387. V jižní části pozemku 387 se tato hranice napojuje opět na východní hranici lesa Burghard a dále

pokračuje po jeho obvodu jižním a dále jihozápadním směrem kde se cca po 540 m se napojuje na obvod lesní parcely v k.ú.Soběšín p.č.507, kde pokračuje jižním směrem po obvodu lesního pozemku p.č.432 v délce cca. 1100 m a dále pokračuje po obvodu parcely p.č.393/3 jižním směrem, dále po východní hranici parcely p.č.210 a p.p.č.221/11 k.ú.Vranice v délce 25 m. Zde se napojuje na lesní cestu po které pokračuje v délce 465 m západním směrem až k východní hranici parcely p.č.808 k.ú.Vranice, zde pokračuje jižním a dále jihozápadním směrem o celkové délce 150 m. V jihozápadním rohu sousedící parcely p.č.823/1 k.ú.Vranice hranice prudce vybočuje západním směrem po rozhraní lesního porostu v délce 350 m na soutok Podveckého potoka a bezejmenné vodoteče. Hranice dále pokračuje severozápadním směrem po bezejmenné vodoteči dnem rokle cca 80 m, kde se hranice přimyká ke zpevněné lesní cestě, po které pokračuje severozápadním směrem, jejím středem v délce 460 m. Hranice dále pokračuje po obvodu parcel p.č.376/2 a p.č.554/4, až na spojnici v severní části s parcelou p.č.444, vše k.ú.Soběšín. Zde hranice pokračuje po severovýchodním okraji parcel p.č.444, p.č.442 a p.č.411/1, vše k.ú.Soběšín. Dále pokračuje po zpevněné polní cestě východním směrem v délce 560 m, kde se napojuje na jihozápadní hranici parcely p.č.423/3 a po její hranici dále pokračuje po obvodu parcely p.č.432 severozápadním směrem, zde se hranice napojuje na p.p.č.474 a po cca 150 m prudce uhýbá východním směrem, kde dále pokračuje po její severní hranici a dále se opět napojuje na parcelu p.č. 432. Hranice dále pokračuje východním směrem až na spojnici s parcelou p.č.497/1, kde hranice pokračuje po jejím obvodu východním směrem. Východním, severovýchodním až severozápadním směrem hranice probíhá po obvodu parcel p.č.497/4, p.č. 432, p.č. 515/1, p.č.514, p.č.519 vše k.ú.Soběšín a p.č.674/1, k.ú.Podveky, kde se napojuje na silnici II třídy Český Šternberk – Nechyba. Hranici pokračuje po této komunikaci ve směru Český Šternberk, zde odbočuje na křižovatce jižním směrem na účelovou komunikaci vedoucí do části obce Soběšín-Cihelna. Po této hranice vede jižním směrem v délce 270 m, zde odbočuje na uživatelskou hranici-mez, po které vede nejdříve západním a poté jižním směrem v délce 625 m. Zde pokračuje po západní hranici parcely p.č.296/2,

k.ú.Soběšín až do jejího jihozápadního rohu, kde pokračuje roklí po východní hranici lesních parcel p.č.495, p.č.477/1, k.ú.Český Šternberk jižním a dále jihozápadním směrem až na pravý břeh řeky Sázavy, po kterém pokračuje proti proudu až k soutoku s řekou Blanicí. Od soutoku s řekou Blanicí hranice dále pokračuje po pravém břehu řeky Sázavy až ke stavbě jezu u pily Soběšín, po kterém přechází na levý břeh řeky Sázavy u osady Mazourov.

Výměra honitby Zbizuby

Zemědělské pozemky:	108,1478
Lesní pozemky:	1563,0511
Celkem:	1971,1989

Stanovení minimálních a normovaných stavů zvěře

Druh zvěře	Srnec obecný	Minimální stavy	Normované stavy
Jakostní třída	II		
Výměra les	1563	40	150
Výměra pole	108	0	0
Celkem	1971	40	150

Druh zvěře	Bažant obecný	Minimální stavy	Normované stavy
Jakostní třída	III C		
Bioindikační síť	X - 56		
	Y - 61		
Výměra (ha)	400	20	60

Druh zvěře	Zajíc polní	Minimální stavy	Normované stavy
Jakostní třída	III B		
Bioindikační síť	X - 56		
	Y - 61		
Výměra (ha)	1000	50	140

II.

Dle ustanovení § 74 odst. 1 správního řádu se odkládá vykonatelnost rozhodnutí o změně honitby dle § 31 odst. 4 zákona o myslivosti do doby nabytí právní moci rozhodnutí o změně honitby Český Šternberk před věcně a místně příslušným správním orgánem.

III.

Na základě ust. § 31 odst. 4 zákona o myslivosti z honitby Zbizuby - číslo honitby CZ2112110042, držitele Honebního společenstva Zbizuby, Zbizuby 63, 285 04 Uhlířské Janovice, IČO: 46405780, uznané rozhodnutím Okresního úřadu v Kutné Hoře, referátu životního prostředí dne 12.3.1993, číslo jednací RŽP/673/1993, které nabylo právní moci dne 13.4.1993, uvedené do souladu s ustanovením § 17 zákona o myslivosti rozhodnutím Městského úřadu Kutná Hora dne 29.4.2003, číslo jednací ŽP/5630/02/Vi, které nabylo právní moci dne 23.5.2003. Na základě změny vlastnických vztahů se z honitby neuvolňují nehonební pozemky uvedené v § 2 písm. e) zákona o myslivosti. Jedná se o pozemky:

k.ú. Český Šternberk - 413/1, 413/2, 500/1, 501/4, 412/16, 407/2, 406, 405/1, 496, 481/2, 497, 498, 499/1, 501/2, 393/2, 466, 501/10, 399/32, 399/18

k.ú. Soběšín - 520/2, 583/2, 381/1, 607/10 č., 607/9, 596/5, 596/1, 596/2, 520/1 č., 586 č., 583/1, 584 č., 580 č., 581, 607/4, 607/7, 607/3, 579

k.ú. Podveky - 749/2 č.

Účastníci řízení dle § 27 odst. 1 správního řádu jsou:

1. Bělugin Dmitrij, Na stráži 2379/30, 180 00 Praha - Libeň, 29.11.1967
2. Belugina Alexandra, Na stráži 2379/30, 180 00 Praha - Libeň, 28.9.1968
3. Cirhan Jaroslav, Havanská 450/4, 170 00 Praha 7 Bubeneč, 23.10.1960
4. Desenská Božena, Brigádníků 366, 530 03 Pardubice - Studánka, 29.4.1938
5. Doktorová Anna, Jeseniova 1465/92, 130 00 Praha - Žižkov, 25.11.1948
6. Drastil Petr, Soběšín, Otryby, 285 09 Kácov
7. Drastilová Marie, Soběšín, Otryby, 285 09 Kácov
8. Dvořák Michal, Ruská 2495/69, 100 00 Praha - Vinohrady, 1.8.1965
9. Eskofier Jaroslava, gen. Píky 1982, 272 01 Kladno - Kročehlavy, 18.11.1978
10. Fiala Zdeněk Mgr., Jihlavská 606/8, 140 00 Praha 4 - Michle, 6.1.1977
11. Filandr Karel, Soběšín, Otryby 45, 27.10.1966
12. Filipová Hana, Český Šternberk 12, 257 26 Divišov, 20.1.1964
13. Fořt Jiří, Český Šternberk 83, 257 06 Divišov, 24.4.1954
14. Fořt Petr, Vondrušova 1157/7, 163 00 Praha - Řepy, 15.11.1949
15. Fořt Radoš, Český Šternberk 5, 257 26 Šternov, 2.6.1936
16. Grödl Miroslav Ing., Za hájovnou 1276/20Kunratice, 148 00 Praha - Kunratice, 9.8.1957
17. Grödllová Calipso, Nad Robotou 427, 251 01 Dobřejovice, 4.12.1959
18. Hejná Daniela, Soběšín 74,1 285 06 Sázava, 19.7.1953
19. Hejný Jaroslav, Soběšín 74, 285 06 Sázava, 3.11.1978
20. Heřman Jan Ing., V Štíhlách 1311/3, 142 00 Praha 4 - Krč, 24.9.1955
21. Heřmanová Simona, Hodrova 133, 282 01 Hradešín, 26.8.1978
22. Hurt Pavel, Čestín 84, 285 10 Čestín, 10.12.1977
23. Jančařík Petr Bc., Modenská 663/5, 109 00 Praha 10 - Horní Měcholupy, 26.3.1987
24. Jančaříková Lucie, U Valu 983, 561 51 Letohrad, 23.7.1986
25. Janeček Zbyněk Ing., Belgická 114/36, 120 00 Praha 2 - Vinohrady, 23.2.1976
26. Janečková Denisa PharmDr. Ph.D., Tomečkova 888/5, 638 00 Brno - Lesná, 4.9.1977
27. Jedlička Jiří, Radyňská 390/9, 326 00 Plzeň, Východní předměstí, 24.4.1967
28. Jedlička Martin, Údolní 1272/100, 142 00 Praha - Braník, 5.10.1966
29. Jedlička Tomáš, Panuškova 129/9, 140 00 Praha - Krč, 20.9.1965
30. Kapr Josef
31. Kindlová Ilona, Bukovany224, 257 41 Týnec nad Sázavou, 10.3.1968
32. Koukolíček Josef, Mgr., 263 01 Ouběnice, 25.8.1980
33. Lesy České republiky, s.p., Přemyslova 1106/19, 500 08 Hradec Králové - Nový Hradec, IČO: 42196451
34. Linhart Jan, Prádova 2087/2, 182 00 Praha - Libeň, 5.1.1964
35. Linhartová Olga, Vačkářova 292, 251 01 Dobřejovice, 30.12.1959
36. MADAGASKAR s.r.o., Tyršova 885/24, 702 00 Ostrava - Moravská Ostrava, IČO: 27845559
37. Městys Český Šternberk, Český Šternberk 27, 257 26 Divišov, IČO: 00231614
38. Minaříková Lucia, Fanderlíkova 3249/31, 796 01 Prostějov, 9.4.1967
39. Minaříková Lucie Mgr., Trenčínská 2628/10, 141 00 Praha - Záběhllice, 16.4.1967
40. Neumann Emanuel, Mešatova 1075/29, 148 00 Praha, 17.4.1954
41. Nikolov Josef Ing., Fryštát, Husova 834/6, 733 01 Karvinná, 16.2.1953
42. Nikolovová Miroslava, Fryštát, Husova 834/6, 733 01 Karvinná, 8.3.1954
43. Nováková Markéta, Borek 44 , 277 14 Dřísy, 25.1.1980

44. Obec Podveky, Podveky 54, 285 06 Sázava, IČO: 00498572
45. Obec Soběšín, Soběšín 35, 285 06 Sázava, IČO: 00498581
46. Obec Zbizuby, Zbizuby 51, 285 04 Uhlířské Janovice, IČO: 00236632
47. Paluska Stanislav, Pod Hájem 302, 267 01 Králův dvůr, 17.5.1937
48. Paťková Ludmila, Táborská 63/27, 140 00 Praha - Nusle, 8.2.1955
49. Petr Šourek, Podveky, Zalíbená 14, 285 06 Sázava, 4.9.1962
50. Polesná Anna, Český Šternberk 100, 257 26 Divišov
51. Purchartová Zuzana Ing., Veronské nám. 380, 109 00 Praha - Horní Měcholupy, 16.4.1965
52. Povodí Vltavy, státní podnik, Holečkova 3178/8, 150 00 Praha - Smíchov, IČO: 70889953
53. Půtová Barbora, Celetná 556/8, 110 00 Praha - Staré Město, 14.11.1985
54. Rácová Jana, Nosická 2387/16, 100 00 Praha Strašnice, 28.3.1975
55. Rýdlová Iva, Smolenská 222/27, 101 00 Praha 10 - Vršovice, 18.12.1970
56. Římskokatolická farnost Divišov, Horní náměstí 1, 257 26 Divišov, IČO: 47084570
57. Salačová Naděžda, Škroupova 636/9, 460 01 Liberec - Staré Město, 7.5.1959
58. Santolík Vít Ing. Štěpánská 617/26, 110 00 Praha 1 - Nové Město, 11.12.1970
59. Soukupová Vlasta, Láskova 1796/15, 148 00 Praha - Chodov, 28.3.1940
60. Spanilá Marie, Hnězdenská 584/12, 181 00 Praha 8, Troja, 25.3.1968
61. Stavpro Praha s.r.o., Český Šternberk 100, 257 26 Divišov, IČO: 4073495
62. Sternberg Filip JUDr., Český Šternberk 1, 257 26 Divišov, nar. 29.10.1956
63. Šikl David, Voldán 989, 593 01 Bystřice pod Pernštejnem, 20.9.1977
64. Škola Karel, Krásná 167, 352 01 Krásná, 10.5.1954
65. Švec Jan, Dlouhá 459, 380 01 Dačice, 7.5.1988
66. Třešňák Václav, Hlavní 218, 285 07 Rataje nad Sázavou, 19.3.1984
67. Tvrdík Jan, Haštalská 754/13, 110 00 Praha, Staré Město, 6.9.1974
68. Urbanová Zuzana, Bryksova 758/62, 198 00 Praha 9, Černý Most, 16.4.1968
69. Úřad pro zastupování státu ve věcech majetkových, Rašínovo nábřeží 390/42, 128 00 Praha - Nové Město, IČO: 69797111
70. Valenta Zbyněk JUDr., Ke Krči 804/11, 147 00 Praha 4 - Braník, 21.9.1966
71. Vekrbauer Josef, Zbizuby 65, 285 04 Uhlířské Janovice, 15.2.1961
72. Vekrbauerová Marie, Podveky 23, 285 06 Sázava, 12.1.1937
73. Vetešníková Miluše, Zbizuby, Vranice 4, 285 04 Uhlířské Janovice, 2.5.1970
74. Vlasák Ivo, Podveky, Zalíbená 2, 285 06 Sázava, 20.9.1964
75. Votánek Jiří, U Rybníků I 27, Ohrobec, 252 45 Zvole u Prahy, 10.6.1951
76. Zánová Hana, V Rybníčkách 676/68, 100 00 Praha - Strašnice, 14.4.1959
77. ZAS Zbizuby, a.s., Zbizuby 16, 285 04 Uhlířské Janovice, IČO: 25743988
78. Zelenka Zdeněk, Svažitá 357, 541 01 Trutnov - Kryblice, 15.7.1950
79. Žertová Magdalena MUDr., Macharovo náměstí 421/1, 162 00 Praha 6 - Střešovice, 13.5.1946
80. Honební společenstvo Zbizuby, Zbizuby 63, 285 04 Uhlířské Janovice, IČO: 46405780
81. Myslivecký spolek Zbizuby, Zbizuby 51, 285 04 Uhlířské Janovice, IČO: 70814295

Odůvodnění

Městský úřad Kutná Hora, věcně a místně příslušný orgán státní správy myslivosti obdržel dne 27.12.2021 návrh na změnu honitby Zbizuby a Český Šternberk, a to tak, že budou uvolněny honební pozemky ve vlastnictví žadatele a další nezbytné pozemky třetích osob z honitby Zbizuby. Uvolněné pozemky ve vlastnictví žadatele budou příslušným správním orgánem v samostatném řízení začleněny do honitby Český Šternberk. Pozemky třetích osob budou k honitbě Český Šternberk přičleněny, a to především z důvodu řádného mysliveckého hospodaření. Spis je veden pod spisovou značkou MKH/194979/2021.

Změna honitby Zbizuby číslo honitby CZ2112110042, držitele Honebního společenstva Zbizuby, Zbizuby 63, 285 04 Uhlířské Janovice, IČO: 46405780, uznané rozhodnutím Okresního úřadu v Kutné Hoře, referátu životního prostředí dne 12.3.1993, číslo jednací RŽP/673/1993, které nabylo právní moci dne 13.4.1993, uvedené do souladu s ustanovením § 17 zákona o myslivosti rozhodnutím Městského úřadu Kutná Hora dne 29.4.2003, číslo jednací ŽP/5630/02/Vi, které nabylo právní moci dne 23.5.2003 je provedena dle ust. § 31 odst. 4 zákona o myslivosti na základě změny vlastnických vztahů. Žádost byla podána novým vlastníkem předmětných pozemků, JUDr. Filipem Sternbergem, nar. 29.10.1956, bytem Český Šternberk 1, 257 26 Divišov.

Správní orgán v souladu s ustanovením 3 správního řádu přistoupil ke zjišťování stavu věci, o němž nejsou důvodné pochybnosti. Na základě podnětu zahájil správní orgán dne 17.1.2022 pod spisovou značkou MKH/194979/2021/04/ZPR/VAV a číslem jednacím MKH/006124/2022 řízení dle ust. § 31 odst. 4 zákona o myslivosti a oznámil všem známým účastníkům řízení zahájení správního řízení dle ust. § 31 odst. 4 zákona o myslivosti, vyplývající ze změn vlastnictví honebních pozemků, o které požádal jejich vlastník na základě jejich nabytí. Předmětné pozemky se nachází v katastrálních územích Český Šternberk, Soběšín, Podveky a Vranice.

Správní orgán vydal zároveň dne 12.1.2022 usnesení o možnosti vyjádřit se k podkladům pro vydání rozhodnutí dle ust. 36 odst. 3 a ust. § 36 odst. 1 správního řádu a stanovil třicetidenní lhůtu od obdržení usnesení, pro možnost se vyjádřit.

Ve stanovené lhůtě správní orgán neobdržel žádné oficiální vyjádření.

Správní orgán předložený návrh podrobně prozkoumal, a dospěl k názoru, že nejsou žádné právní překážky, které by nedovolovaly změnu honitby provést.

Dle ustanovení § 31 odst. 4 zákona o myslivosti: *„Změnu honitby vyplývající ze změny vlastnictví honebních pozemků, o kterou požádá vlastník honebních pozemků, provede orgán státní správy myslivosti vždy k 31. prosinci roku následujícího po roce, v němž vlastník o úpravu požádal.“*

Z tohoto ustanovení plyne, že orgány státní správy myslivosti mají povinnost tuto změnu provést bez možnosti správního uvážení. S tímto výkladem se ztotožnil Nejvyšší správní soud v rozsudku 8 As 245/22017 - 50. Na základě tohoto ustanovení orgány státní správy neposuzují v případě změn honiteb vyvolaných změnou vlastnictví obecné zásady tvorby honiteb daných ustanovením § 17 odst. 4 a 6 zákona o myslivosti případně omezením výměry pro provedení změny honitby dle ustanovení § 31 odst. 3 zákona o myslivosti.

Bylo však zjištěno, že předložený soupis pozemků obsahuje několik pozemků, uvedených v § 2 písm. e), tedy nehonební pozemky. Jejich soupis je uveden ve třetí části výroku tohoto rozhodnutí. Jedná se o pozemky evidované v evidenci katastru nemovitostí jako „ostatní plocha“, způsob využití „ostatní komunikace“. V § 2 písm. e), kde jsou taxativně vyjmenovány nehonební pozemky jsou jako nehonební pozemky označeny cesty a silnice. Pro posouzení je zde rozhodující stav evidence katastru nemovitostí. Nelze zohlednit okolnost,

zda jsou, či nikoli, předmětné pozemky užívány v souladu s evidenčním stavem. Dle názoru správního orgánu se jedná o nehonební pozemky, které nejsou součástí honitby Zbizuby, byť se nachází v jejím obvodu. Stejně tak je nelze zařadit do honitby Český Šternberk. Uvedená okolnost však nebude mít na probíhající změnu hranic žádný vliv, protože prováděná změna honiteb není charakterizována toliko soupisem dotčených pozemků, ale zejména vnějším obvodem skupiny pozemků, kterých se změna týká.

Nelze též přehlédnout skutečnost, že se v tomto obvodu nachází skupina pozemků v k.ú Český Šternberk (p.č. 399/22 – 399/50), kde je provedena parcelace pravděpodobně pro zastavění. Ty po zastavění přestanou být honebními pozemky. Proto bude třeba, aby správní orgán, který bude provádět změnu honitby Český Šternberk, zjistil aktuální stav a do honitby zařadil pouze nezastavěné, honební pozemky.

Správní orgán rozhodl ve správním řízení o změně honitby Zbizuby číslo honitby CZ 2112110042 na návrh nového vlastníka honebních pozemků JUDr. Filipa Sternberga dle ust. § 31 odst. 4 zákona o myslivosti, vyplývající ze změn vlastnictví honebních pozemků. Vyšel z platné legislativy a vžití právní praxe rozhodování v obdobných případech a také z předložených podkladů, které mimo jiné obsahují dohodu o nové společné hranici honiteb Zbizuby a Český Šternberk. Dle ust. § 74 odst. 1 správního řádu odložil vykonatelnost rozhodnutí o změně honitby dle ust. § 31 odst. 4 zákona o myslivosti do doby nabytí právní moci rozhodnutí o změně honitby Český Šternberk před věcně a místně příslušným správním orgánem státní správy myslivosti.

Na základě výše uvedeného správní orgán předložené žádosti vyhověl a rozhodl, jak je výše uvedeno.

Poučení o odvolání

Proti tomuto rozhodnutí může podat účastník řízení, podle ustanovení § 81 odst. 1 správního řádu, odvolání. Odvolání musí mít náležitosti uvedené v § 37 odst. 2 správního řádu a musí, dle § 82 odst. 2 správního řádu, obsahovat údaje o tom v čem je spatřován rozpor s právními předpisy nebo nesprávnost rozhodnutí nebo řízení, jež mu předcházelo. Odvolání jen proti odůvodnění rozhodnutí je, dle § 82 odst. 1 správního řádu, nepřipustné.

Odvolací lhůta činí, dle § 83 odst. 1 správního řádu, **15 dnů** ode dne oznámení rozhodnutí, pokud zvláštní zákon nestanoví jinak.

Odvolání se podává ke Krajskému úřadu Středočeského kraje, Zborovská 11, Praha 5 – Smíchov, podáním učiněným u Městského úřadu Kutná Hora, odboru životního prostředí, Havlíčkovo nám. 552/1, 284 24 Kutná Hora.

Dle ustanovení § 82 odst. 2 správního řádu se odvolání podává s potřebným počtem stejnopisů tak, aby jeden stejnopis zůstal správnímu orgánu a aby každý účastník dostal jeden stejnopis. Nepodá-li účastník potřebný počet stejnopisů, vyhotoví je správní orgán, Městský úřad Kutná Hora, na náklady účastníka. Včas podané a přípustné odvolání má, v souladu s ustanovením § 85 odst. 1 správního řádu, odkladný účinek.

Bc. Vladimír Vaňhal
oprávněná úřední osoba
referent odboru

Obdrží na doručení:

1. Bělugin Dmitrij, Na stráži 2379/30, 180 00 Praha - Libeň, 29.11.1967
2. Belugina Alexandra, Na stráži 2379/30, 180 00 Praha - Libeň, 28.9.1968
3. Cirhan Jaroslav, Havanská 450/4, 170 00 Praha 7 Bubeneč, 23.10.1960
4. Desenská Božena, Brigádníků 366, 530 03 Pardubice - Studánka, 29.4.1938
5. Doktorová Anna, Jeseniova 1465/92, 130 00 Praha - Žižkov, 25.11.1948
6. Drastil Petr, Soběšín, Otryby, 285 09 Kácov
7. Drastilová Marie, Soběšín, Otryby, 285 09 Kácov
8. Dvořák Michal, Ruská 2495/69, 100 00 Praha - Vinohrady, 1.8.1965
9. Eskofier Jaroslava, gen. Píky 1982, 272 01 Kladno - Kročehlavy, 18.11.1978
10. Fiala Zdeněk Mgr., Jihlavská 606/8, 140 00 Praha 4 - Michle, 6.1.1977
11. Filandr Karel, Soběšín, Otryby 45, 27.10.1966
12. Filipová Hana, Český Šternberk 12, 257 26 Divišov, 20.1.1964
13. Fořt Jiří, Český Šternberk 83, 257 06 Divišov, 24.4.1954
14. Fořt Petr, Vondrušova 1157/7, 163 00 Praha - Řepy, 15.11.1949
15. Fořt Radoš, Český Šternberk 5, 257 26 Šternov, 2.6.1936
16. Grödl Miroslav Ing., Za hájovnou 1276/20Kunratice, 148 00 Praha - Kunratice, 9.8.1957
17. Grödllová Calipso, Nad Robotou 427, 251 01 Dobřejovice, 4.12.1959
18. Hejná Daniela, Soběšín 74, 285 06 Sázava, 19.7.1953
19. Hejný Jaroslav, Soběšín 74, 285 06 Sázava, 3.11.1978
20. Heřman Jan Ing., V Štíhlách 1311/3, 142 00 Praha 4 - Krč, 24.9.1955
21. Heřmanová Simona, Hodrova 133, 282 01 Hradešín, 26.8.1978
22. Hurt Pavel, Čestín 84, 285 10 Čestín, 10.12.1977
23. Jančařík Petr Bc., Modenská 663/5, 109 00 Praha 10 - Horní Měcholupy, 26.3.1987
24. Jančaříková Lucie, U Valu 983, 561 51 Letohrad, 23.7.1986
25. Janeček Zbyněk Ing., Belgická 114/36, 120 00 Praha 2 - Vinohrady, 23.2.1976
26. Janečková Denisa PharmDr. Ph.D., Tomečkova 888/5, 638 00 Brno - Lesná, 4.9.1977
27. Jedlička Jiří, Radyňská 390/9, 326 00 Plzeň, Východní předměstí, 24.4.1967
28. Jedlička Martin, Údolní 1272/100, 142 00 Praha - Braník, 5.10.1966
29. Jedlička Tomáš, Panuškova 129/9, 140 00 Praha - Krč, 20.9.1965
30. Kapr Josef
31. Kindlová Ilona, Bukovany 224, 257 41 Týnec nad Sázavou, 10.3.1968
32. Koukolíček Josef, Mgr., 263 01 Ouběnice, 25.8.1980
33. Lesy České republiky, s.p., Přemyslova 1106/19, 500 08 Hradec Králové - Nový Hradec, IČO: 42196451
34. Linhart Jan, Prádova 2087/2, 182 00 Praha - Libeň, 5.1.1964
35. Linhartová Olga, Vačkářova 292, 251 01 Dobřejovice, 30.12.1959
36. MADAGASKAR s.r.o., Tyršova 885/24, 702 00 Ostrava - Moravská Ostrava, IČO: 27845559
37. Městys Český Šternberk, Český Šternberk 27, 257 26 Divišov, IČO: 00231614
38. Minaříková Lucia, Fanderlíkova 3249/31, 796 01 Prostějov, 9.4.1967
39. Minaříková Lucie Mgr., Trenčínská 2628/10, 141 00 Praha - Záběhlce, 16.4.1967
40. Neumann Emanuel, Mešatova 1075/29, 148 00 Praha, 17.4.1954
41. Nikolov Josef Ing., Fryštát, Husova 834/6, 733 01 Karvinná, 16.2.1953
42. Nikolovová Miroslava, Fryštát, Husova 834/6, 733 01 Karvinná, 8.3.1954
43. Nováková Markéta, Borek 44, 277 14 Dřísy, 25.1.1980
44. Obec Podveky, Podveky 54, 285 06 Sázava, IČO: 00498572
45. Obec Soběšín, Soběšín 35, 285 06 Sázava, IČO: 00498581

46. Obec Zbizuby, Zbizuby 51, 285 04 Uhlířské Janovice, IČO: 00236632
47. Paluska Stanislav, Pod Hájem 302, 267 01 Králův dvůr, 17.5.1937
48. Paťková Ludmila, Táborská 63/27, 140 00 Praha - Nusle, 8.2.1955
49. Petr Šourek, Podveky, Zalíbená 14, 285 06 Sázava, 4.9.1962
50. Polesná Anna, Český Šternberk 100, 257 26 Divišov
51. Purchartová Zuzana Ing., Veronské nám. 380, 109 00 Praha - Horní Měcholupy, 16.4.1965
52. Povodí Vltavy, státní podnik, Holečkova 3178/8, 150 00 Praha - Smíchov, IČO: 70889953
53. Půtová Barbora, Celetná 556/8, 110 00 Praha - Staré Město, 14.11.1985
54. Rácová Jana, Nosická 2387/16, 100 00 Praha Strašnice, 28.3.1975
55. Rýdlová Iva, Smolenská 222/27, 101 00 Praha 10 - Vršovice, 18.12.1970
56. Římskokatolická farnost Divišov, Horní náměstí 1, 257 26 Divišov, IČO: 47084570
57. Salačová Naděžda, Škroupova 636/9, 460 01 Liberec - Staré Město, 7.5.1959
58. Santolík Vít Ing. Štěpánská 617/26, 110 00 Praha 1 - Nové Město, 11.12.1970
59. Soukupová Vlasta, Láskova 1796/15, 148 00 Praha - Chodov, 28.3.1940
60. Spanilá Marie, Hnězdenská 584/12, 181 00 Praha 8, Troja, 25.3.1968
61. Stavpro Praha s.r.o., Český Šternberk 100, 257 26 Divišov, IČO: 4073495
62. Sternberg Filip JUDr., Český Šternberk 1, 257 26 Divišov, nar. 29.10.1956
63. Šikl David, Voldán 989, 593 01 Bystřice pod Pernštejnem, 20.9.1977
64. Škola Karel, Krásná 167, 352 01 Krásná, 10.5.1954
65. Švec Jan, Dlouhá 459, 380 01 Dačice, 7.5.1988
66. Třešňák Václav, Hlavní 218, 285 07 Rataje nad Sázavou, 19.3.1984
67. Tvrdlík Jan, Haštalská 754/13, 110 00 Praha, Staré Město, 6.9.1974
68. Urbanová Zuzana, Bryksova 758/62, 198 00 Praha 9, Černý Most, 16.4.1968
69. Úřad pro zastupování státu ve věcech majetkových, Rašínovo nábřeží 390/42, 128 00 Praha - Nové Město, IČO: 69797111
70. Valenta Zbyněk JUDr., Ke Krči 804/11, 147 00 Praha 4 - Braník, 21.9.1966
71. Vekrbauer Josef, Zbizuby 65, 285 04 Uhlířské Janovice, 15.2.1961
72. Vekrbauerová Marie, Podveky 23, 285 06 Sázava, 12.1.1937
73. Vetešníková Miluše, Zbizuby, Vranice 4, 285 04 Uhlířské Janovice, 2.5.1970
74. Vlasák Ivo, Podveky, Zalíbená 2, 285 06 Sázava, 20.9.1964
75. Votánek Jiří, U Rybníků I 27, Ohrobec, 252 45 Zvole u Prahy, 10.6.1951
76. Zánová Hana, V Rybníčkách 676/68, 100 00 Praha - Strašnice, 14.4.1959
77. ZAS Zbizuby, a.s., Zbizuby 16, 285 04 Uhlířské Janovice, IČO: 25743988
78. Zelenka Zdeněk, Svažitá 357, 541 01 Trutnov - Kryblice, 15.7.1950
79. Žertová Magdalena MUDr., Macharovo náměstí 421/1, 162 00 Praha 6 - Střešovice, 13.5.1946
80. Honební společenstvo Zbizuby, Zbizuby 63, 285 04 Uhlířské Janovice, IČO: 46405780
81. Myslivecký spolek Zbizuby, Zbizuby 51, 285 04 Uhlířské Janovice, IČO: 70814295